

SÃO GONÇALO DO RIO PRETO - MG

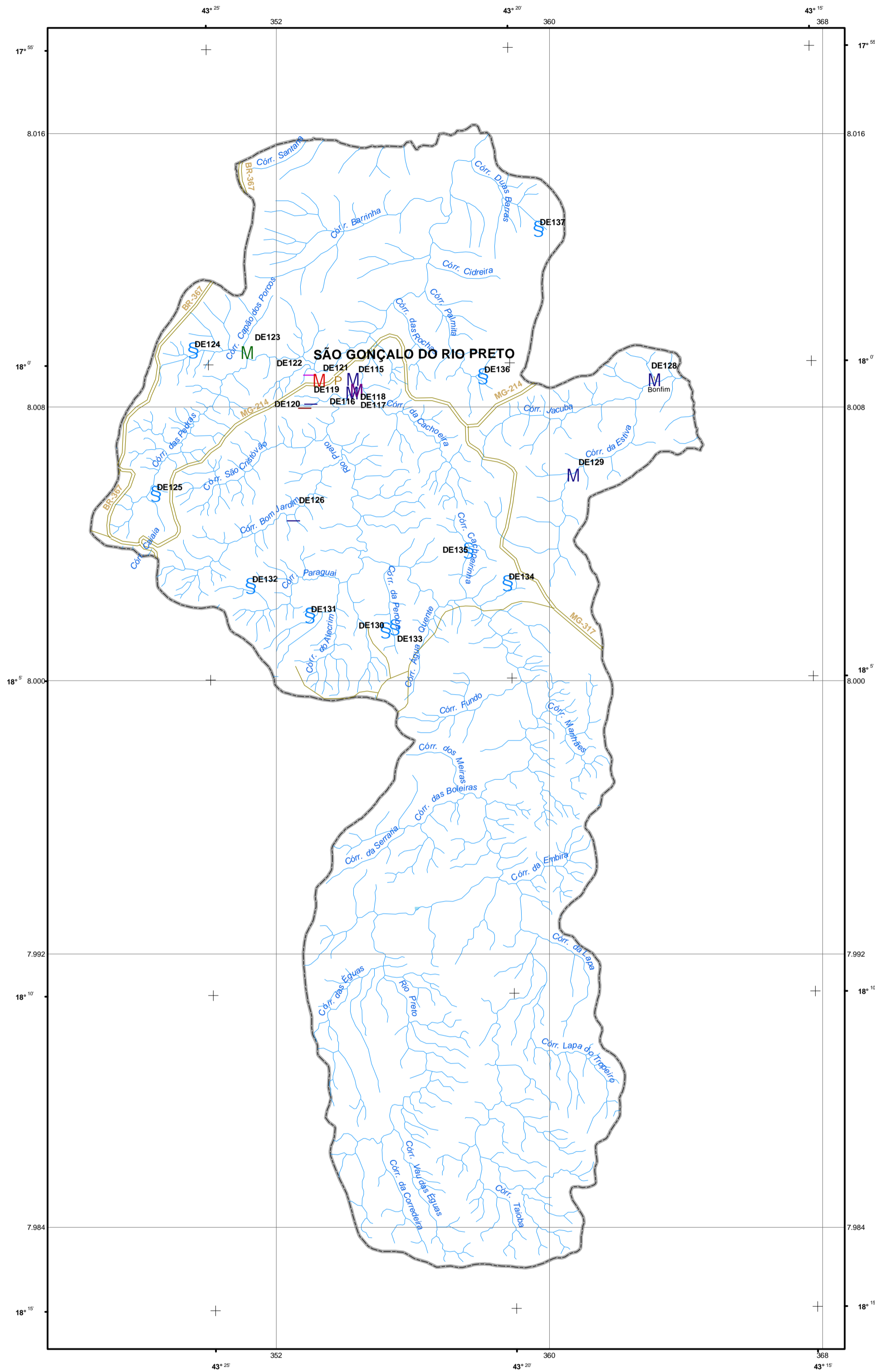

LOCALIZAÇÃO DO MUNICÍPIO



LOCALIZAÇÃO DO PROJETO

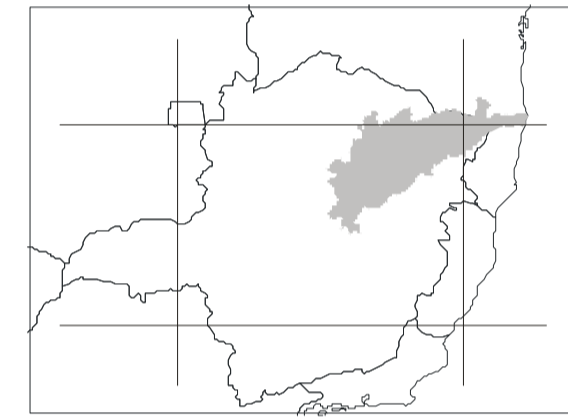

LEGENDA

POÇO TUBULAR PÚBLICO	POÇO TUBULAR PRIVADO	
M (verde)	Em operação	
M (verde)	Paralisado	
M (roxo)	Não instalado	
M (vermelho)	Abandonado	
Z (azul)	Poço escavado	
	S (azul)	Fonte natural

CONVENÇÕES

—	Rodovia secundária
—	Rodovia principal
—+—+—	Ferrovia
—	Rio, córrego
—	Barragem, açude

Chefe de Equipe: Haroldo Santos Viana

Recenseadores: Wagner Ricardo Rocha de Alkimim  
Erika Peconick Ventura

O Projeto Cadastro de Fontes de Abastecimento por Água Subterrânea, na bacia do rio Jequinhonha, foi executado pela CPRM - Serviço Geológico do Brasil, sob a coordenação da Divisão de Hidrogeologia e Exploração - DHEXP do Departamento de Hidrologia - DEHID/RJ, na Superintendência Regional de Belo Horizonte - SUREG/BH.

Base planimétrica extraída do Banco de Dados do Sistema GEOMINAS, 1999 da Cia. De Processamento de Dados do Estado de Minas Gerais - PRODEMG. Dados Temáticos inseridos com base em informações fornecidas pela equipe técnica do Projeto.  
Base planimétrica preparada na GERIDE/CPRM/BH, pela geógrafa Rosângela G. Bastos de Souza e pelos desenhistas cartográficos Elizabeth de Almeida Cadete Costa, Márcio Ferreira Augusto e Terezinha Ignácia de Carvalho. Edição cartográfica executada na GEHTE/CPRM/BH, pelo geólogo Nelson Baptista de O. R. Costa e pela geógrafa Graziela da Silva Rocha Oliveira.

ESCALA 1:100.000

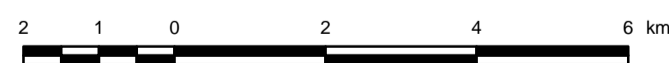

PROJEÇÃO TRANSVERSA DE MERCATOR  
DATUM HORIZONTAL: SAD-69

Origem da quilometragem TM: Equador e Meridiano 42° W. Gr.,  
acrescidas as constantes: 10.000km e 500km, respectivamente.

A CPRM agradece a gentileza de comunicação de falhas  
ou omissões verificadas nesta Folha.

2004

MAPA DE PONTOS D'ÁGUA  
SÃO GONÇALO DO RIO PRETO - MG

PROJETO CADASTRO DE  
FONTES DE ABASTECIMENTO  
POR ÁGUA SUBTERRÂNEA

Secretaria de Geologia,  
Mineração e Transformação Mineral

Ministério de  
Minas e Energia

Ministério de  
Meio Ambiente

