SB.22-Z-D ARAGUAÍNA

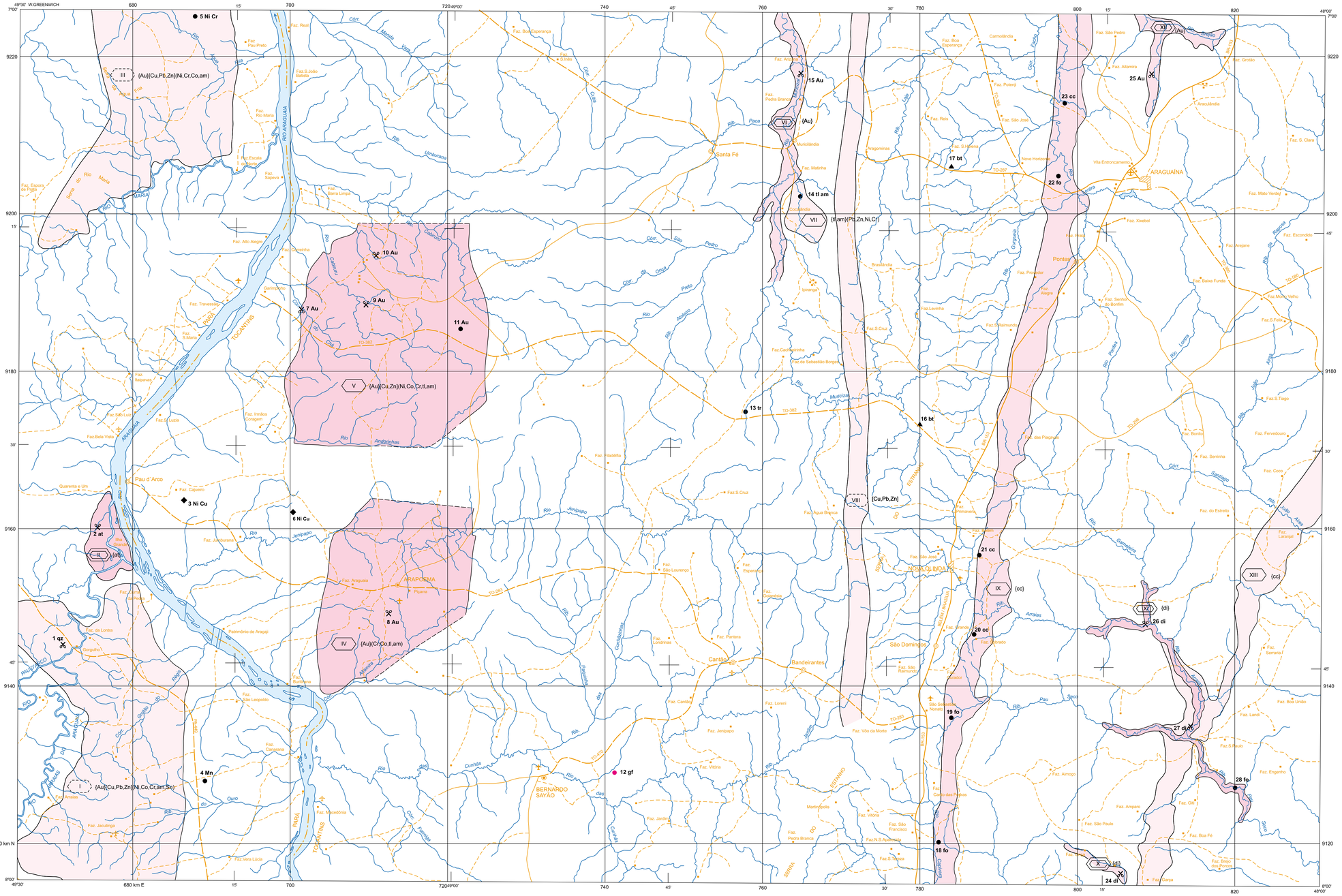
49°30' W.GREENWICH
680
15'
700
720 49°00'
740
45'
760
30'
780
800
15'
820
48°00'
7°00'
9220
9200
9180
9160
9140
9120 km N
8°00'
49°30'
680 km E
III {Au}{Cu,Pb,Zn}(Ni,Cr,Co,am)
V {Au}(Cu,Zn)(Ni,Co,Cr,tl,am)
IV {Au}(Cr,Co,tl,am)
I {Au}(Cu,Pb,Zn)(Ni,Co,Cr,am,Sn)
VI {Au}
VII {tl,am}(Pb,Zn,Ni,Cr)
VIII {Cu,Pb,Zn}
IX {cc}
XI {di}
XII {Au}
XIII {cc}
5 Ni Cr
3 Ni Cu
6 Ni Cu
2 at
1 qz
4 Mn
7 Au
9 Au
10 Au
11 Au
8 Au
12 gf
13 tr
14 tl am
15 Au
16 bt
17 bt
18 fo
19 fo
20 cc
21 cc
22 fo
23 cc
24 di
25 Au
26 di
27 di
28 fo
ARAGUAÍNA
Pontal
NOVA OLINDA
ARAPOEMA
BERNARDO SAVÃO
Santa Fé
Pau d'Arco
TOCANTINS
PARÁ
RIO ARAGUAÍA
Rio Paca
Rio Lontra
Rio Maria
Rio Vermelho
Rio Gameleira
Rio Arraias
Rio Pau Seco
Rio Janipapo
Rio Andorinhas
Rio Cruzeiro
Rio Santo Antônio
Rio Santa Teresa
Rio Lajes
Rio Santa Luzia
Rio Sono
Rio Sucuri
Rio Lontra
Rio Formoso
Rio Ouro
Rio Preto
Rio Cocalinho
Rio Matinha
Rio Lontra
Rio Cocalinho
Córr. Cocalinho
Córr. Matinha
Córr. Lontra
Córr. Santa Fé
Córr. Coco
Córr. Santiago
Córr. Formoso
Córr. Sucuri
Córr. Lajes
Córr. Pau Seco
Córr. Arraias
Córr. Gameleira
Córr. Janipapo
Córr. Lontra
Córr. Maria
Córr. Vermelho
Córr. Paca
Córr. Matinha
Córr. Cocalinho
Córr. Santa Fé
Córr. São Pedro
Córr. Grande
Córr. Ponte Alta
Córr. Preto
Córr. Ponte Alta
Córr. Lajes
Córr. Sucuri
Córr. Santiago
Córr. Coco
Córr. Formoso
Córr. Cocalinho
Córr. Matinha
Córr. Lontra
Córr. Maria
Córr. Vermelho
Córr. Paca
Córr. Cocalinho
Córr. Santa Fé
Córr. São Pedro
Córr. Grande
Córr. Ponte Alta
Córr. Preto